قیمت ۲۰۰۰ تومان / شماره ۱۹۷۱

toseeirani.ir

روزنامه صبح
سیاسی، اجتماعی، اقتصادی

توسعه ایرانی

یکشنبه ۱۹ مرداد ۱۴۰۴ / ۱۶ صفر ۱۴۴۷ / ۱۰ آگوست ۲۰۲۵

مشاور رهبر انقلاب:

ایران مانع احداث کریدور آمریکایی در قفقاز خواهد شد

سیاست ۲

محمود فرشچیان، چهره در نقاب خاک کشید

غروب نگارگر بلندآوازه و چهره ماندگار هنر ایران

فرهنگ و هنر ۵

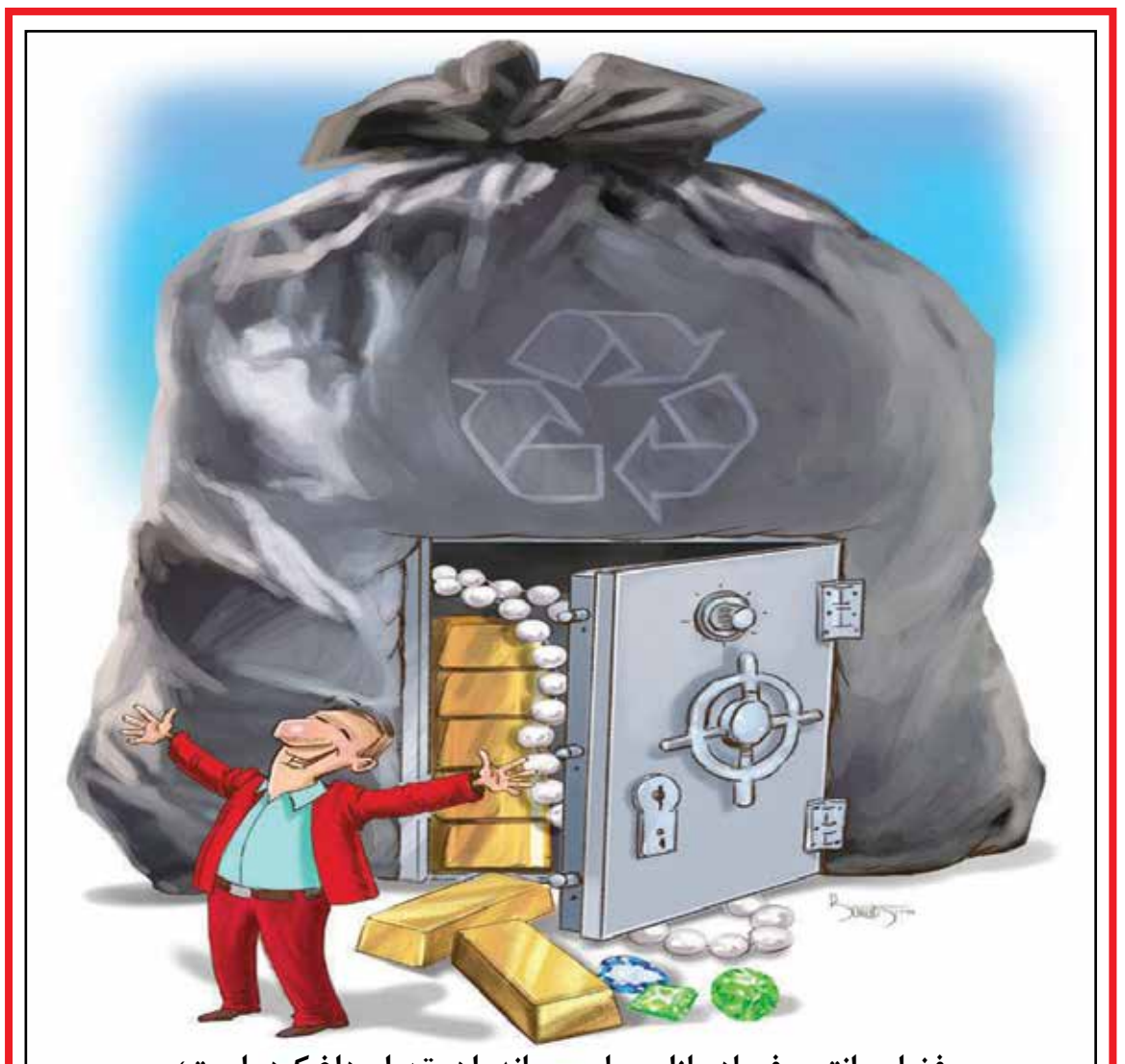

فضای رانتی و فساد، بازار سیاه پسماند را در تهران داغ کرده است؛

پای مافیای پیمانکاری بر گلوی درآمد پایدار شهری

شهرنوشت ۶

پیمان صلح ارمنستان و باکو؛ باز تعریف نفوذ واشنگتن در قفقاز و تغییر ژئوپلیتیک منطقه است

پل ترامپ، روی مرز ایران و ارمنستان

واشنگتن در روز جمعه شاهد صحنه‌ای بود که از نگاه بسیاری از تحلیلگران، نه‌فقط پایان یک مناقشه سی‌ساله، بلکه آغاز فصلی تازه در ژئوپلیتیک قفقاز است. رهبران دو کشور ارمنستان و باکو با میانجی‌گری مستقیم ترامپ، در کاخ سفید پیمان صلح امضا کردند. پیمانی که هر چند در واشنگتن بسته شد، اما قلب آن در قفقاز می‌تپد و مفاد آن نیز نه درباره خطوط آتش‌بس یا تبادل اسرا، بلکه واگذاری حق توسعه یک کریدور ۴۳ کیلومتری در جنوب ارمنستان به آمریکا است. در حقیقت آن چه در واشنگتن رخ داد هر چند یک تحول تاریخی در منطقه است، اما باید آن را در ادامه شکست‌های دیپلماتیک ایران ارزیابی کرد؛ دالان زنگزور، این بار با نام «پل ترامپ» به واقعیت نزدیک شده؛ اما نه با نقش‌آفرینی یک کشور دوست و همسایه برای ایران به نام روسیه بلکه با مدیریت یک دشمن دیرینه یعنی آمریکا و واگذاری ۹۹ ساله آن به شرکت‌های آمریکایی، پیمان صلحی خطرناک برای ایران و روسیه بسته شد. مسیری که با نام پر سر و صدای «Trump Route for International Peace and Prosperity» یا همان «مسیر ترامپ» به جهان معرفی شد و حال این گذرگاه قرار است با سرمایه‌گذاری بخش خصوصی و تحت تضمین سیاسی واشنگتن، آذربایجان را به نخجوان و از آنجا به ترکیه وصل کند. مسیر تازه، علاوه بر راه‌آهن، شامل خطوط لوله نفت و گاز و فیبر نوری هم خواهد بود؛ ترکیبی که یک پروژه حمل‌ونقلی را به یک شاهراه انرژی و داده بدل می‌کند. منطقه‌ای که ارمنی‌ها آن را «سیونیک» و آذری‌ها «زنگزور» می‌نامیدند در واقع نقطه‌ای استراتژیک و محل مناقشه‌ای دیرپا میان باکو و ایروان بود. مسیری که پای چند کشور مختلف را به این منطقه باز می‌کرد. برای ایران، زنگه‌زور تنها مرز قابل توجه و زمینی با ارمنستان بود؛ مرزی که به‌طور طبیعی، باکو را از نخجوان جدا و گذر از نخجوان به سرزمین اصلی را نیز عملاً وابسته به عبور از خاک ایران می‌کرد و این منطقه دسترسی ترکیه به باکو را نیز محدود می‌کرد و این کشور به‌عنوان عضو ناتو، برای اتصال به متحد استراتژیک خود، ناگزیر از گذر از خاک کشورهای همسایه بود اما به نظر می‌رسد با ورود یک کشور تازه به منطقه حالا دیگر همه چیز دستخوش تغییر شده است...

سیاست ۲

یک اقتصاددان در گفت‌وگو با «توسعه ایرانی» و به بهانهٔ یک سالگی دولت:

دولت در حوزه شایسته‌سالاری کوتاه آمده است

چرتکه ۳

کاهش نرخ بیکاری در بهار امسال، «امیدوارکننده» نیست

سایهٔ مشاغل سیاه و غیررسمی بر آمار اشتغال

دسترنج ۴

عضو کمیسیون امنیت ملی مجلس:

حضور آمریکا در منطقه می‌تواند باب یک فتنه جدید باشد

سیاست ۲

استاندار خبر داد؛

تراکم جمعیتی تهران ۲۱ برابر میانگین کشور

شهرنوشت ۶

ابراهیم اصغرزاده خطاب به سعید جلیلی:

برجام را منفجر و مردم را به خاک سیاه نشاندی؛ خسته نشدی؟ بس نیست؟

سیاست ۲

سلیمی‌نمین:

پایداری‌ها نتوانسته‌اند جامعه را در حد قالب ذهنی خودشان تنزل دهند

سیاست ۲

قانون حمل سلاح برای محیط‌بانان روی میز کمیسیون قضایی

شهرنوشت ۶

نگاهی به برد بسکتبال مقابل ژاپن در جام ملت‌ها

صعود زودهنگام

آدرنالین ۸

آگهی تجدید مناقصه عمومی

نوبت اول

شهرداری اندیشه در نظر دارد به استناد مجوز شماره ۱۱۵/۵/د مورخ ۱۴۰۴/۰۳/۰۵ موضوع ابلاغ بند ۱۳ صورتجلسه شماره ۲۲۲ مورخ ۱۴۰۴/۰۲/۱۶ شورای اسلامی شهر اندیشه، اجرای عملیات زیر را از طریق مناقصه عمومی به پیمانکاران فعال واجد شرایط حداقل (دارای رتبه ۴ راه و ترابری) واگذار نماید.

۱-موضوع مناقصه : اجرای پروژه روکش آسفالت معابر اصلی و فرعی فاز ۴ و ۵ شهر اندیشه با اعتبار ۳۰۰،۰۰۰،۰۰۰،۰۰۰ ریال با احتساب ۱۰٪ مالیات بر ارزش افزوده

شرح مختصری از مشخصات و مقادیر کار :
عملیات تخریب، عملیات خاکی با دست، عملیات خاکی با ماشین، بتن درجا، عملیات بنایی با سنگ، زیراساس و اساس ،حمل ونقل ، آسفالت و سایر عملیات اجرایی نسبت به فهرست بهای راه و باند سال ۱۴۰۴ و مطابق دستور کارهای ابلاغی، با احتساب ضرایب طبق «برآورد و شرایط عمومی و خصوصی پیوست»، تجهیز کارگاه مقطوع(ضریب دیگری به آن تعلق نمی گیرد) فاقد مابه التفاوت مصالح، ما به التفاوت قیمت ارز و افزایش قیمت می باشد.

تبصره ۱: این پیمان فاقد پیش پرداخت، تعدیل،تعلیق و هزینه تسریع می باشد.

۲- مبلغ تضمین شرکت در مناقصه:
مبلغ تضمین شرکت در مناقصه ۱۵/۰۰۰/۰۰۰/۰۰۰ ریال است که می بایست به یکی از صورتهای مشروحه ذیل به شهرداری تسلیم گردد .

الف- رسید بانکی واریز وجه مزبور به حساب جاری سیبا به شماره ۰۱۱۳۹۹۴۴۵۶۰۰۱ نزد بانک ملی شعبه بلوار آزادی به نام شهرداری اندیشه

ب- ضمانت نامه بانکی به نفع شهرداری اندیشه

تضمین فوق می بایست در زمان بازگشایی دارای اعتبار ۳ ماهه بوده و برای سه ماه دیگر نیز قابل تمدید باشد.
توجه: به پیشنهادهایی که تضمین شرکت در مناقصه آنها به غیر از موارد فوق باشد ترتیب اثر داده نخواهد شد.

۳ - مهلت و محل دریافت اسناد مناقصه:
از تاریخ انتشار آگهی تا پایان ساعت اداری روز دوشنبه مورخ ۱۴۰۴/۰۵/۲۷ و محل دریافت آن صرفاً از طریق سامانه تدارکات الکترونیک دولت www.setadiran.ir می باشد.

۴ - مهلت و محل تسلیم پیشنهادات:
متقاضیان می بایست تا پایان ساعت اداری روز شنبه مورخ ۱۴۰۴/۰۶/۰۸ اصل ضمانت نامه را به واحد دبیرخانه شهرداری تحویل و شماره ثبت پاکت الف دریافت و سپس تصویر سپرده شرکت در مناقصه را در سامانه تدارکات الکترونیک www.setadiran.ir بارگذاری نمایند.

تذکر: صرفا اسناد پاکت های پیشنهاد(ب) و (ج) دارای امضای الکترونیکی مورد پذیرش است. در جلسه بازگشایی پاکت های (ب) و (ج)، اسناد فیزیکی (کاغذی) و اسناد فاقد امضای الکترونیکی به هیچ وجه مورد پذیرش نیست.

۵-مدارک لازم جهت دریافت اسناد مناقصه :
متقاضیان جهت دریافت اسناد می بایست از طریق سامانه ستاد نسبت به خرید اسناد شرکت در مناقصه اقدام نمایند.

۶-زمان بازگشایی پیشنهادها :
پایان ساعت اداری روز سه شنبه مورخ ۱۴۰۴/۰۶/۱۱ می باشد.
۷-شهرداری اندیشه در رد یا قبول یک یا تمام پیشنهادات بدون ذکر دلیل مختار می باشد.

تاریخ انتشار نوبت اول : ۱۴۰۴/۰۵/۱۹ **تاریخ انتشار نوبت دوم :** ۱۴۰۴/۰۵/۲۶

بهروز کاویانی—شهردار شهر اندیشه

آگهی مناقصه عمومی یک مرحله‌ای همراه با ارزیابی کیفی فشرده

نوبت دوم

شناسه آگهی: ۱۹۷۹۲۵۹

شرکت توزیع نیروی برق فارس

۱-نام مناقصه گزار: شرکت توزیع نیروی برق فارس
۲- آدرس مناقصه گزار: شیراز خیابان معدل غربی حدفاصل خیابان فلسطین و ملاصدرا ،ساختمان ۱۴۷ کدپستی: ۸۶۴۷۹-۷۱۳۴۶، تلفن: ۸۰-۰۷۱۳۲۳۱۹۳۷۴ تلفن امور تدارکات: ۰۷۱۳۲۳۱۷۸۶۹
۳ - موضوع مناقصه:

موضوع مناقصه	شماره فراخوان	شماره مناقصه	مبلغ ضمانت‌نامه(ریال)
اجرای عملیات رفع اتفاقات، رفع خاموشی و نت شبکه های توزیع نیروی برق در سطح شهرستان زرین دشت	۲۰۰۴۰۰۷۰۰۰۰۰۰۰۶۶	۱۴۰۴۱۹۲۹	۳،۰۰۷،۷۴۰،۵۷۳
اجرای عملیات رفع اتفاقات، رفع خاموشی و نت شبکه های توزیع نیروی برق در سطح شهرستان ممسنی (بخش مرکزی و جاوید)	۲۰۰۴۰۰۷۰۰۰۰۰۰۰۶۵	۱۴۰۴۱۹۳۰	۳،۷۴۶،۴۴۷،۸۰۷
اجرای عملیات رفع اتفاقات، رفع خاموشی و نت شبکه های توزیع نیروی برق در سطح شهرستان ممسنی(بخش ماهور و دشمن زیاری)	۲۰۰۴۰۰۷۰۰۰۰۰۰۰۶۴	۱۴۰۴۱۹۳۱	۲،۹۸۲،۴۷۳،۸۹۴
اجرای عملیات رفع اتفاقات، رفع خاموشی و نت شبکه های توزیع نیروی برق در سطح شهرستان آباده	۲۰۰۴۰۰۷۰۰۰۰۰۰۰۶۵	۱۴۰۴۱۹۳۰	۳،۹۲۷،۸۹۸،۶۶۳

۴-زمان و مهلت دریافت اسناد مناقصه از طریق سامانه تدارکات دولت : از تاریخ ۱۴۰۴/۰۵/۱۸ لغایت ساعت ۱۹ مورخ ۱۴۰۴/۰۵/۲۲ ، به مدت ۵ روزکاری
۵-مدارک مورد نیاز جهت تحویل اسناد : فیش واریزی به مبلغ ۲۲۰۰۰۰ ریال واریز به حساب جاری شماره ۷۴۸۲۷ —۰۷۸۶۰ بانک تجارت شعبه فلسطین شیراز
۶-آدرس محل دریافت اسناد : دسترسی به اسناد مناقصه از طریق سامانه تدارکات دولت به آدرس www.setadiran.ir، واطلاع از آگهی مناقصه از طریق شبکه اطلاع رسانی معاملات توانیر به نشانی https://wamp.tavanir.org.ir/tender/main/، سایت پایگاه ملی مناقصات www.iets.mporg.ir و شرکت توزیع نیروی برق استان فارس به آدرس www.farsedc.ir امکان پذیر می باشد.
۷-زمان تحویل اسناد : ساعت ۹ صبح روز شنبه مورخ ۱۴۰۴/۰۶/۰۸
۸-محل برگزاری مناقصه : شرکت توزیع نیروی برق استان فارس —طبقه اول —دفتر معاونت مالی و پشتیبانی
۹-زمان بازگشایی پاکات : پاکت ارزیابی کیفی شرکت های مناقصه گر ساعت ۱۱ روز شنبه مورخ ۱۴۰۴/۰۶/۰۸ با حضور اعضاِ کمیسیون مناقصه باز و قرائت می گردد و جهت ارزیابی کیفی مناقصه گران به کمیته فنی بازرگانی ارجاع داده می شود و در جلسه ای که تاریخ آن در همین جلسه اعلام می‌گردد، پاکت‌های الف و ب و ج شرکت کنندگان در صورت کسب حد نصاب لازم بازگشایی می گردد. به پیشنهادهای فاقد امضاِ، مشروط ، مخدوش و پیشنهاداتی که بعد از موعد مقرر در بند ۷ آگهی مناقصه واصل شود ترتیب اثر داده نخواهد شد.
۱۰- ذکر شماره مناقصه روی پاکت الف الزامی بوده و حضور پیشنهاد دهندگان با ارائه معرفی نامه کتبی در جلسه آزاد است.
۱۱-تضمین شرکت در مناقصه : مبلغ ضمانت نامه جهت هر مناقصه مطابق جدول فوق در بند ۳ که به صورت ضمانت‌نامه معتبر بانکی، اصل فیش واریز وجه نقد به حساب بانکی مجاز، گواهی خالص مطالبات قطعی تایید شده از سوی امور مالی شرکت توزیع نیروی برق فارس و سایر موارد مندرج در ایین نامه تضامین شرکت توانیر می‌باشد که بایستی همزمان با سایر پاکات از طریق سایت سامانه تدارکات الکترونیکی دولت به آدرس www.setadiran.ir بارگذاری گردد، ضمناً پاکت الف به صورت فیزیکی و مهروموم شده بایستی قبل از پایان مهلت تحویل اسناد(مندرج در بند ۷) به دبیرخانه این شرکت به آدرس فوق الذکر (بند ۲) تحویل و رسید دریافت گردد. به پیشنهاد های فاقد سپرده، سپرده‌های مخدوش، سپرده‌های کمتر از میزان مقرر، چک شخصی، وجه نقد و نظایر آن ترتیب اثر داده نخواهد شد.
۱۲- تمام مراحل برگزاری مناقصه از دریافت و تحویل اسناد مناقصه و ارزیابی و اعلام برنده مناقصه از طریق درگاه سامانه تدارکات الکترونیکی دولت(به آدرس www.setadiran.ir) انجام خواهد شد.
۱۳- سایر اطلاعات و جزئیات مربوط در اسناد مناقصه مندرج است.(شرکت کنندگان در مناقصه می بایست دو روز قبل از آخرین تاریخ تحویل پاکت ها با مراجعه درگاه سامانه تدارکات الکترونیکی دولت (به آدرس www.setadiran.ir) و یا تماس با امور تدارکات از اخرین اصلاحات احتمالی اسناد مطلع گردند در غیر این صورت مسئولیت عدم رعایت این بند به عهده مناقصه گران می باشد.

تاریخ انتشار نوبت اول : ۱۴۰۴/۰۵/۱۸ **تاریخ انتشار نوبت دوم :** ۱۴۰۴/۰۵/۱۹

شرکت توزیع برق استان فارس

آگهی برگزاری تجدید مناقصه عمومی به شماره فراخوان ۲۰۰۴۰۹۰۰۴۹۰۰۰۰۱۱

خرید و حمل یک دستگاه پکیج چیلر با کندانسور هوایی به ظرفیت واقعی ۱۲۰ تن تبرید معادل ۴۳۰ کیلو وات

هواپیمائی جمهوری اسلامی ایران «هما»

شرکت هواپیمایی جمهوری اسلامی ایران هما در نظر دارد نسبت به برگزاری مناقصه به شرح زیر اقدام نماید.
۱- نوع مناقصه : عمومی- یک مرحله ای
۲- مناقصه گزار: هواپیمایی جمهوری اسلامی ایران- معاونت پشتیبانی به آدرس تهران- فرودگاه مهرآباد- ادارات مرکزی "هما"
۳- موضوع مناقصه: خرید و حمل یک دستگاه پکیج چیلر با کندانسور هوایی به ظرفیت واقعی ۱۲۰ تن تبرید واقعی معادل ۴۳۰ کیلو وات جهت نصب در رمپ فرودگاه امام خمینی(ره)
۴- مدت و تاریخ قرارداد : مدت این قرارداد از تاریخ ابلاغ به مدت ۶۰ روزکاری می باشد
۵- محل خرید و ارائه پیشنهادها : سامانه تدارکات الکترونیکی دولت (ستاد)
۶- نحوه دریافت اسناد مناقصه : داوطلبان جهت دریافت اسناد مناقصه به صورت ذیل اقدام نمایند.
- با مراجعه به سامانه تدارکات الکترونیکی دولت به آدرس www.setadiran.ir از روز شنبه مورخ ۱۴۰۴/۰۵/۱۸ لغایت روز شنبه ساعت ۱۹ مورخ ۱۴۰۴/۰۵/۲۵
۷- مهلت تحویل پیشنهادها : حداکثر تا ساعت ۱۹ روز سه شنبه مورخ ۱۴۰۴/۰۶/۱۱
۸- تاریخ و محل گشایش پاکات : ساعت ۹ صبح روز دوشنبه مورخ ۱۴۰۴/۰۶/۱۷ به آدرس: فرودگاه مهرآباد ادارات مرکزی هما- اتاق جلسات ساختمان پشتیبانی
۹- تضمین فرآیند ارجاع کار : برابر ۵،۰۰۰،۰۰۰،۰۰۰ ریال (به شرح مندرج در بند ۶ برگ شرایط مناقصه)
۱۰- میزان تضمین انجام تعهدات: ۱۰٪ مبلغ پیشنهاد قرارداد
توضیحات :
- رعایت کلیه شرایط عمومی و خصوصی مندرج دراسناد مناقصه الزامی است .
- حداقل ۱۵ سال سابقه کار مرتبط از زمان تاسیس

روابط عمومی هواپیمایی جمهوری اسلامی ایران "هما"

شناسه آگهی : ۱۹۷۷۶۱۷

م الف / ۱۶۶۷

آگهی فراخوان مناقصه عمومی همزمان با ارزیابی (یکپارچه) یک مرحله‌ای ۰۴/۹۰۸۶

نوبت اول

شناسه آگهی : ۱۹۸۰۱۲۴

شرکت ملی گاز ایران
شرکت مجتمع گاز پارس جنوبی

شرکت مجتمع گاز پارس جنوبی در نظر دارد خدمات مورد نیاز خود را با شرایط ذیل به صورت برگزاری مناقصهٔ عمومی یک مرحله ای همزمان با ارزیابی از طریق سامانه تدارکات الکترونیکی دولت (سامانه ستاد) تامین نماید:

شماره فراخوان در سامانه ستاد ایران	۲۰۰۴۰۹۷۵۸۷۰۰۰۰۱۱
شماره‌مناقصه	۰۴/۹۰۸۶
موضوع‌مناقصه	تهیه و طبخ، بسته بندی، توزیع، سرو غذا و اداره رستوران پالایشگاه نهم مجتمع گاز پارس جنوب‌ی
مبلغ تضمین شرکت در فرآیند ارجاع کار	۵۱/۲۶۷/۱۵۵/۸۶۳ ریال
نوع تضمین شرکت درفرایند ارجاع کار	تضمین شرکت در فرایند ارجاع کار بصورت یکی از تضامین قابل قبول وفق آیین نامه تضمین شماره ۱۲۳۴۰۲/ت۵۰۶۵۹ ه مورخ ۹۴/۰۹/۲۲ هیات وزیران می باشد.
مبلغ برآورد اولیه مناقصه	۱/۷۰۸/۳۵۷/۷۹۳/۱۴۷ ریال
آخرین مهلت دریافت اسناد ارزیابی کیفی و اسناد مناقصه در سامانه ستاد	۱۰ روز پس از درج نوبت دوم آگهی در صفحه اعلان عمومی سامانه ستاد ایران می باشد.
آخرین مهلت بارگذاری و ارسال مستندات ارزیابی کیفی (رزومه) و اسناد مناقصه در سامانه ستاد	حداکثر ظرف مدت بیست روز تقویمی پس از انقضای مهلت دریافت اسناد می باشد.
آدرس مناقصه گزار	استان بوشهر- شهرستان کنگان - کیلومتر ۱۵ جاده عسلویه ، سایت ۲منطقه ویژه انرژی پارس ، پالایشگاه نهم (فاز ۱۲)

بدیهی است کلیه فرآیند برگزاری مناقصه الکترونیکی از طریق درگاه سامانه تدارکات الکترونیکی دولت (سامانه ستاد) به نشانی : WWW.SETADIRAN.IR انجام می پذیرد و به پیشنهاد های خارج از سامانه مذکور هیچگونه ترتیب اثری داده نخواهد شد و مناقصه گران بایستی نسبت به ثبت نام در سامانه ستاد و دریافت گواهی امضاء الکترونیکی اقدام نمایند.
مناقصه‌گران می‌توانند جهت کسب اطلاعات بیشتر به سایت WWW.SPGC.IR مراجعه و یا با شماره تلفن‌های ۳۷۹۷-۰۷۷۳۲۳۱۳۸۱۹ تماس حاصل فرمایند.

تاریخ انتشار نوبت اول : ۱۴۰۴/۰۵/۱۹ **تاریخ انتشار نوبت دوم :** ۱۴۰۴/۰۵/۲۰

روابط عمومی شرکت مجتمع گاز پارس جنوبی